Beachflagge groß
1300 mm x 3492 mm

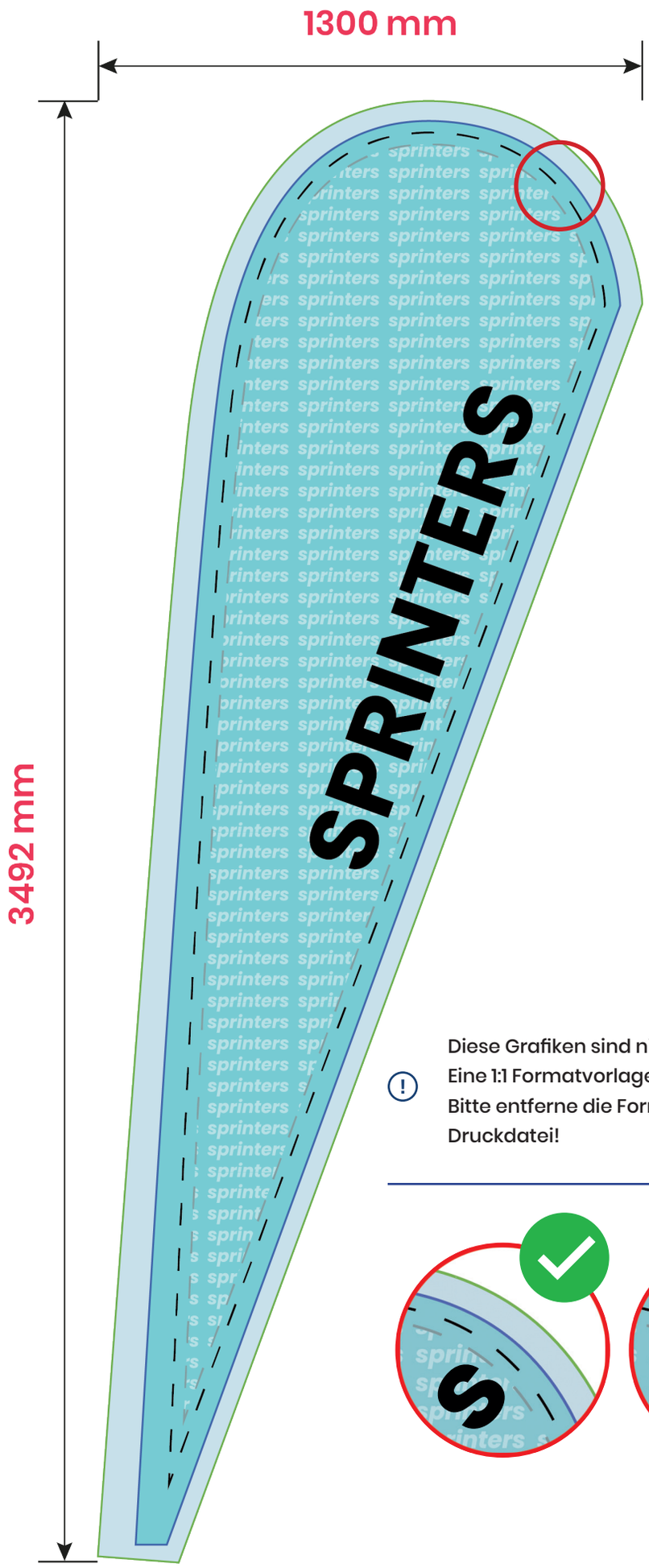

Beschnittzugabe
Endformat

Diese Grafiken sind nicht maßstabsgetreu.
Eine 1:1 Formatvorlage findest du auf der nächsten Seite.
Bitte entferne die Formatvorlage vor dem Speichern aus der Druckdatei!

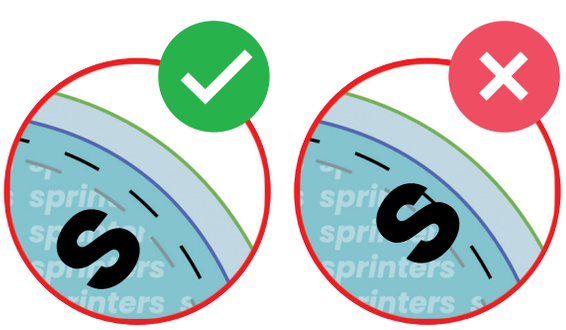

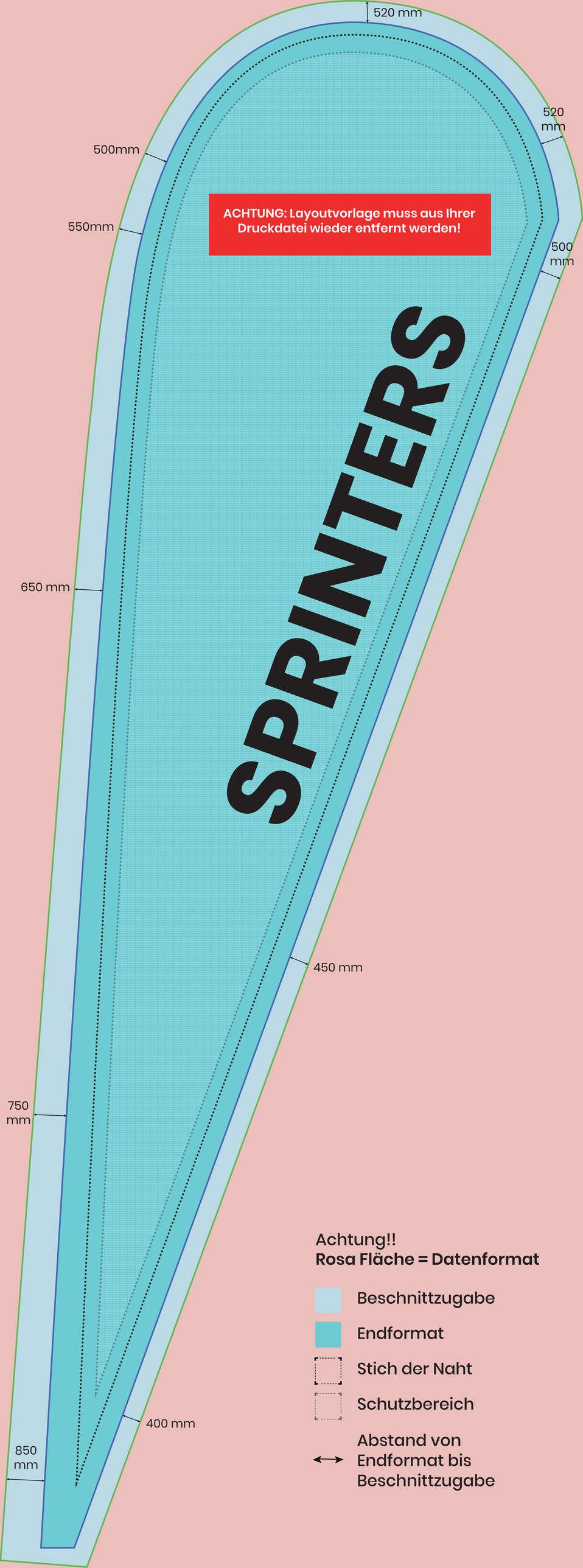
520 mm
520 mm
500mm
550mm
500 mm
ACHTUNG: Layoutvorlage muss aus Ihrer Druckdatei wieder entfernt werden!
SPRINTERS
650 mm
450 mm
750 mm
400 mm
850 mm
Achtung!!
Rosa Fläche = Datenformat
Beschnittzugabe
Endformat
Stich der Naht
Schutzbereich
Abstand von Endformat bis Beschnittzugabe

Beachflagge groß
1300 mm x 3492 mm

- Verwendung z.B. als Beach- oder Snowflag
- leichter Auf- und Abbau

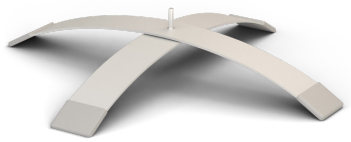

STANDARD
- Metall-Kreuzfuß für drehbare Flag (ca. 4 kg; Durchmesser 80,0 cm) inkl. 5l-Schlauchgewicht

Zusatzoption 1
- PVC Bodendübel für drehbare Flag, geeignet für Sand und weiche Böden (Bodenverankerung 24,0 cm)

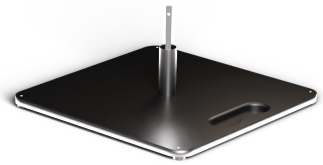

Zusatzoption 2
- Standplatte für drehbare Flag (15 kg, 49,0 x 49,0 x 0,5 cm), mit Griffloch für einfachen Transport

sprinters